

Indirizzo Sportivo

Il corso ad **INDIRIZZO SPORTIVO**, unico nella città di Cisterna, attivato nell'a.s. 2022-23, ha un tempo scuola di **30 ore settimanali + 2 ore pomeridiane** (pranzo + attività sportiva) dedicate allo studio di diverse discipline sportive.

Si studieranno **sport individuali** (tennis, nuoto, tiro con l'arco, atletica, danza) e **sport di squadra** (calcio a 5, pallavolo, basket, rugby) con esperti di associazioni sportive del territorio.



Indirizzo Musicale

Il corso ad **INDIRIZZO MUSICALE**, tra i primi e storici nella provincia di Latina e unico a Cisterna, ha un tempo scuola di **30 ore settimanali + 3 ore pomeridiane** (2 rientri) dedicate allo studio di uno strumento musicale tra gli 8 che vengono insegnanti (chitarra, clarinetto, flauto traverso, percussioni, pianoforte, tromba, violino, violoncello).

Il corso è **curricolare** e si articola in lezioni individuali e di insieme con formazione orchestrale. La nostra orchestra ha partecipato, nei suoi 33 anni di ordinamento, a numerose rassegne e concerti, distinguendosi e vincendo numerosi premi.



Il nostro Istituto è sempre all'avanguardia nel campo delle nuove tecnologie e incrementa di anno in anno i servizi alle famiglie e l'offerta formativa con nuove opportunità di apprendimento attraverso l'uso di metodologie sperimentali e strumenti innovativi.

⇒ **REGISTRO ELETTRONICO** per l'intera comunità scolastica (Infanzia, Primaria, Secondaria)



⇒ **APPS GOOGLE FOR EDUCATION** account per il personale scolastico e per gli alunni per la Didattica Digitale



⇒ **AULE 3.0** aule ad alta flessibilità per lavori di gruppo con arredi innovativi, digital board, PC e tablet



⇒ **DIGITAL BOARD** in tutte le classi di scuola primaria e secondaria di I grado

⇒ **AMBIENTI DIDATTICI INNOVATIVI** nei tre plessi di Scuola dell'Infanzia

⇒ **PIANO NAZIONALE SCUOLA DIGITALE** con particolare attenzione alle attività di CODING per sviluppare il pensiero computazionale e stampa 3D

⇒ **PROGETTO GENERAZIONI CONNESSE** progetto di educazione all'utilizzo corretto e consapevole della rete.

⇒ **AULA INFORMATICA** con 30 POSTAZIONI PC e stampante 3D scuola secondaria I grado



⇒ **AULA LABORATORIO** con 20 chromebook, digital board e nuovi arredi per la scuola primaria

Il nostro Istituto, grazie alla partecipazione ai bandi Europei PON 2014-2020 e PNRR, è stato finanziato per la realizzazione di NUMEROSI progetti con i quali abbiamo

⇒ dotato TUTTI i plessi di **RETE LAN/WLAN** e potenziamento della rete con collegamento in fibra ottica

⇒ dotato le classi di Scuola primaria e secondaria di **MONITOR DIGITALI INTERATTIVI** grazie al bando PON **DIGITAL BOARD** e **PNRR NEXT GENERATION CLASS**

⇒ costruito un'**AULA ALL'APERTO** e un **GIARDINO BOTANICO** grazie al bando PON **EDUGREEN**

⇒ accolto gli alunni anche nei mesi di giugno, luglio e settembre con il **PIANO SCUOLA ESTATE**

ISTITUTO COMPRESIVO "Dante Monda — Alfonso VOLPI"

Cisterna di Latina (LT)



Sede Centrale

Via G. Oberdan, 1

Tel. 06-9699160

email: ltic838007@istruzione.it
pec: ltic838007@pec.istruzione.it

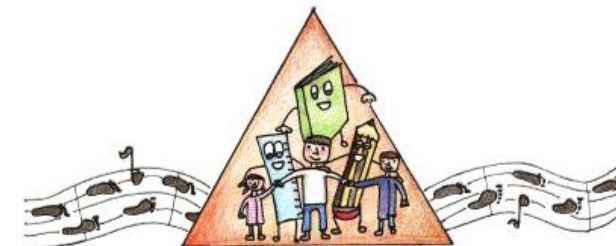

**VIENI ANCHE TU ...
A FAR PARTE DELLA NOSTRA
SQUADRA!!!**

www.icmondavolpi.edu.it

Inquadra il QR code e scopri cosa offre la nostra scuola



L'Istituto si presenta

Dirigente Scolastica Dott.ssa Nunzia Malizia



Scuola secondaria di I grado "A. Volpi"
Via G. Oberdan
Tel. 06-9699160
cod: LTMM838018
ltic838007@istruzione.it



Scuola primaria "Dante Monda"
Via Monti Lepini
Tel. 06-64003576
cod: LTEE838019
ltic838007@istruzione.it



Scuola primaria Borgo Flora
Via Corridoni
Tel. 06-94421603
cod: LTEE83802A
ltic838007@istruzione.it



Scuola dell'Infanzia Borgo Flora
Via Corridoni
Tel. 06-89512387
cod: LTAA838036
ltic838007@istruzione.it



Scuola dell'Infanzia "Rosa - Rosaria Tomei, la donna di Trilussa"
Via Oberdan
Tel. 06-9682963
cod: LTAA838014
ltic838007@istruzione.it



Scuola dell'Infanzia "Dante Monda"
Via Monti Lepini
Tel. 06-89137227
cod: LTAA838025
ltic838007@istruzione.it

RELAZIONI CON IL PUBBLICO

Ricevimento Dirigente
su appuntamento

SEGRETERIA

Martedì e Giovedì dalle 11.00 alle 12.00

L'Istituto offre ...

PRATICA MUSICALE E STRUMENTALE

Avviamento alla pratica strumentale e corale
(Sc. Infanzia e Primaria)

Studio di uno strumento: chitarra, clarinetto,
pianoforte, flauto, violino, violoncello, percussioni,
tromba (Sc. Sec. di I grado)

Concerti di Natale
Rassegne musicali



ATTIVITA' AMBITO SCIENTIFICO-TECNOLOGICO

(Sc. Sec. di I grado)

Sperimentazione in classe e formazione su metod. IBSE
Laboratorio STEM - Stampa 3D
Olimpiadi delle scienze sperimentali per classi terze
Olimpiadi della matematica
Astronomia



PROGETTI PIANO DI MIGLIORAMENTO

Certificazione lingua inglese CAMBRIDGE (Sc. primaria
classi quinte e Sc. Sec. di I grado)

Potenziamento espressivo-linguistico Sc. Infanzia

Potenziamento scientifico-manipolativo Sc. Infanzia

Eventi e progetti in continuità Sc. Infanzia- Primaria

Potenziamento Scienze motorie e sportive Sc. Primaria e Sc.
secondaria I grado (Scuola Attiva KIDS e Scuola Attiva Junior)



PROGETTI INERENTI LA LETTURA

Biblioteca scolastica
#IOLEGGOPERCHÉ - Incontro con le librerie del
Territorio
Incontro con l'autore



PROGETTO DI ACCOGLIENZA E INCLUSIONE

Corsi di alfabetizzazione per alunni stranieri con esperti
interni ed esterni
Orto Botanico

L'Istituto offre ...

TORNEI SPORTIVI

Continuità Sc. Primaria - Sc. Sec. di I grado
Sc. Sec. di I grado (Pallavolo)



EDUCAZIONE ALLA LEGALITA' E ALLA SICUREZZA

Progetto di educazione alla sicurezza con interventi di
esperti delle forze dell'ordine

PROGETTO ORIENTAMENTO

Classi terze Sc. Sec. di I grado



VISITE GUIDATE E VIAGGI DI ISTRUZIONE

INIZIATIVE DI INCLUSIONE E SOLIDARIETA'

Tempo Scuola



Infanzia

Le attività si svolgono in 5 giorni, dal lunedì al venerdì, secondo il seguente orario:

Sezioni Tempo Antimeridiano	Sezioni Tempo Normale
Entrata: 8:00/9:00	Entrata: 8:00/9:00
Uscita: 12:30/13:00	Uscita: 15:30/16:00

Primaria

27 ore settimanali su 5 giorni con il seguente orario:

Da LUNEDI' a GIOVEDI'	Entrata 08:00	Uscita 13:30
VENERDI'	Entrata 08:00	Uscita 13:00

29 ore settimanali su 5 giorni per le classi 4^e e 5^e

40 ore settimanali su 5 giorni con il seguente orario:

Da LUNEDI' a VENERDI'	Entrata 08:00	Uscita 16:00
-----------------------	---------------	--------------

Secondaria I grado

30 ore settimanali su 5 giorni (indirizzo ordinario)
33 ore settimanali su 5 giorni (indirizzo musicale)
32 ore settimanali su 5 giorni (indirizzo sportivo)

LUNEDI' - VENERDI'	Entrata 08:00	Uscita 13:42/13:44
--------------------	---------------	-----------------------

Rientro pomeridiano per l'indirizzo musicale con orario personalizzato.
Un rientro pomeridiano per le classi ad indirizzo sportivo.